



**0004 De Amazones,  
Den Bosch**

0004 De Amazones  
Den Bosch

**dok**  
architecten





Photo: Arjen Schmitz

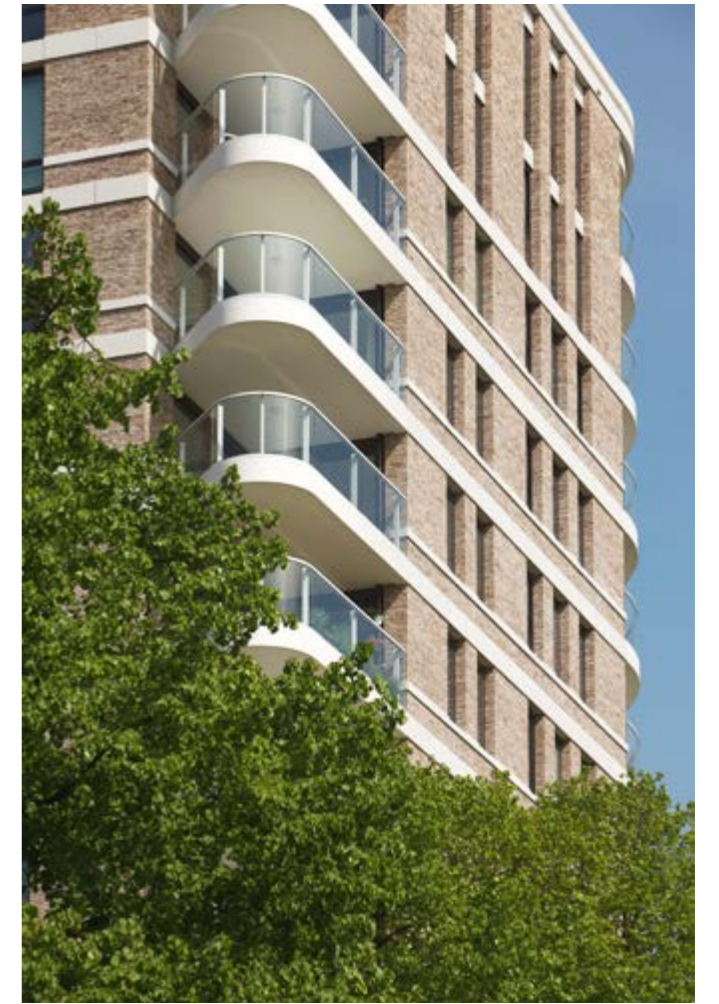
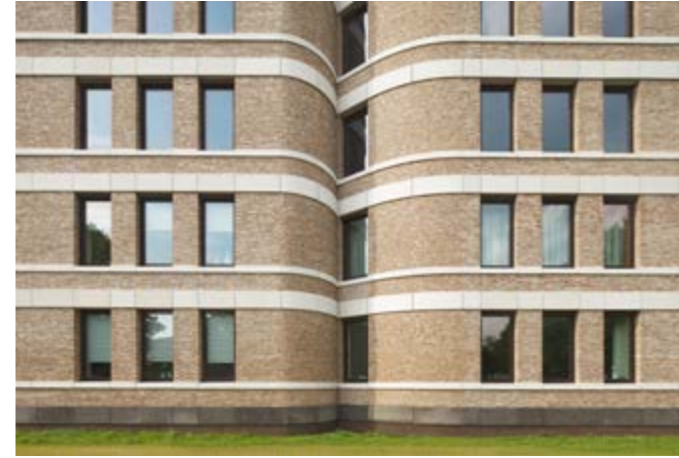





Photo: Arjen Schmitz



0004 De Amazones, Den Bosch

0004 De Amazones, Den Bosch



# AMAZONES

**locatie:**

Baden Powelllaan, Den Bosch

**programma:**

126 luxe appartementen, parkeergarage

**b.v.o.:**

totaal 13.680 m<sup>2</sup>

**architect:**

Liesbeth van der Pol

**ontwerpteam:**

Jan Jaap Roeten, Pieter Lievense,  
Harmen Nieuwland.

**opdrachtgever:**

Van Wanrooij Projectontwikkeling /  
Vesteda Project

**aannemer:**

Hendriks Bouwbedrijf, Oss

**start ontwerp:**

2007

**start uitvoering:**

2013

**oplevering:**

2015

**prijs:**

Bai 1e prijs, mooiste gebouw in Den Bosch  
van de afgelopen 20 jaar

De 'Amazones', 3 elegante lichte woontorens staan op een bijzondere plek. Aan de rand van de historische binnenstad van Den Bosch en in een heerlijke parkachtige omgeving. Prachtig uitzicht over stad, meer (de IJzeren Vrouw) en park. Dok architecten begon in 2000 aan de meervoudige opdracht voor hoogbouw op het voormalige terrein van de Hogere Agrarische School. Er was in Den Bosch veel weerstand tegen hoogbouw, ook op deze plek. Na intensief onderzoek en studie heeft Dok een goede en mooie oplossing gevonden. De transparantie naar de IJzeren Vrouw vanuit de omliggende wijken is vergroot door de strategische plaatsing van de torens. De gevel van de 'Amazones' is stevig naar de stad en open en beweeglijk naar het water. Elke toren heeft 13 lagen met op iedere laag 3 luxe koop- of huurappartementen. Alle woningen zijn licht, ruim en hoogwaardig afgewerkt. De riante buitenruimte biedt een adembenemende uitzicht over Den Bosch. De torens krijgen veel lof, zowel van bewoners als omwonenden.

The 'Amazons', three elegant light residential towers, occupy a special place on the edge of Den Bosch's historical centre and in beautiful park-like surroundings. The towers offer a magnificent view over the city, the lake (the IJzeren Vrouw) and the park. Dok architects began work in 2000 on this multifaceted assignment that called for the construction of high-rises on the former site of the HAS University of Applied Sciences. There was a great deal of resistance to high-rise construction generally in Den Bosch, which extended to this location as well. Following intense investigation and research, Dok came up with an excellent solution. The openness towards the lake from surrounding neighbourhoods has been expanded by the strategic positioning of the towers. The façades of the 'Amazons' point firmly to the city and openly to the water. Each tower has 13 layers, each of which has three luxurious apartments to rent or buy. All dwellings are light, spacious and have high-quality finish. The delightful outdoor area provides a breathtaking view over Den Bosch. The towers have been profusely praised, by residents and people in the neighbourhood alike.

**location:**

Baden Powelllaan, Den Bosch

**programme:**

126 luxurious apartments, car park

**gfa.:**

total 13.680 m<sup>2</sup>

**architect:**

Liesbeth van der Pol

**designteam:**

Jan Jaap Roeten, Pieter Lievense,  
Harmen Nieuwland.

**client:**

Van Wanrooij Projectdevelopment /  
Vesteda Projectdevelopment

**contractor:**

Hendriks Bouwbedrijf, Oss

**start of design:**

2007

**start of construction:**

2013

**completion:**

2015

**award:**

Bai 1st prize, most beautiful building in  
Den Bosch in the past 20 years



In Nederland | in the Netherlands

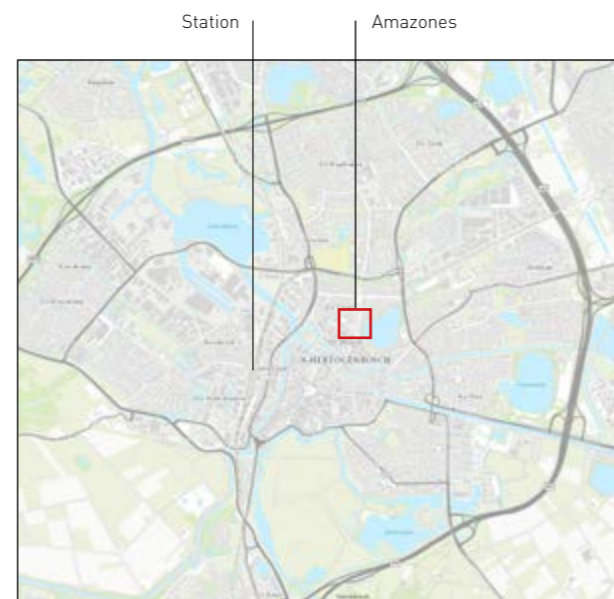

Den Bosch



Locatie Amazones | Location

0004 De Amazones, Den Bosch

0004 De Amazones, Den Bosch

**dok**  
architecten

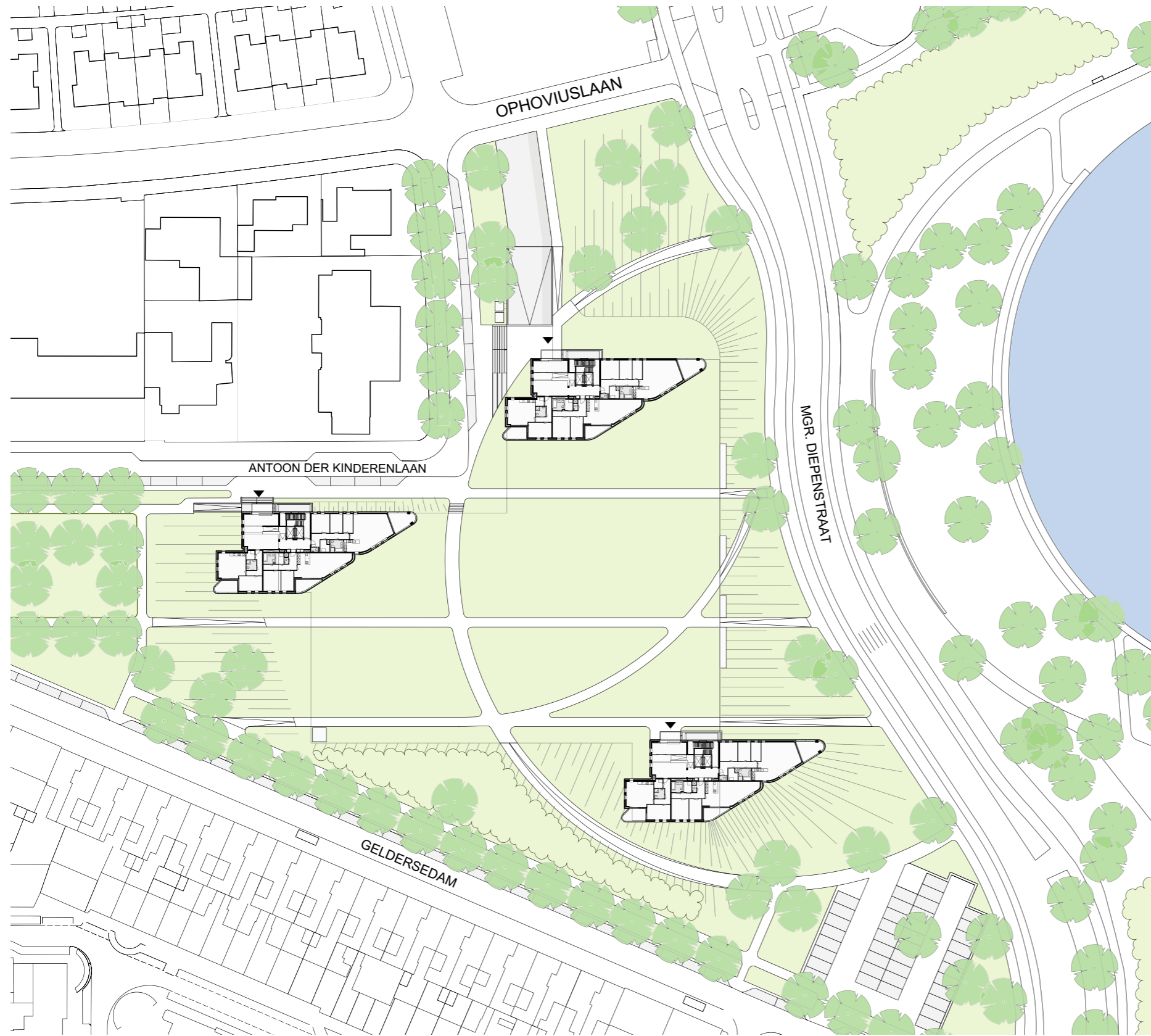

Situatie | Site plan

- Legenda:**
- 1. entree
  - 2. lift
  - 3. trappenhuis
  - 4. woonkamer
  - 5. slaapkamer
  - 6. keuken
  - 7. balkon
  - 8. bergingen
  - 9. parkeerplaatsen

- Caption:**
- 1. portal
  - 2. elevator
  - 3. stairs
  - 4. livingroom
  - 5. bedroom
  - 6. kitchen
  - 7. balcony
  - 8. storage
  - 9. parking

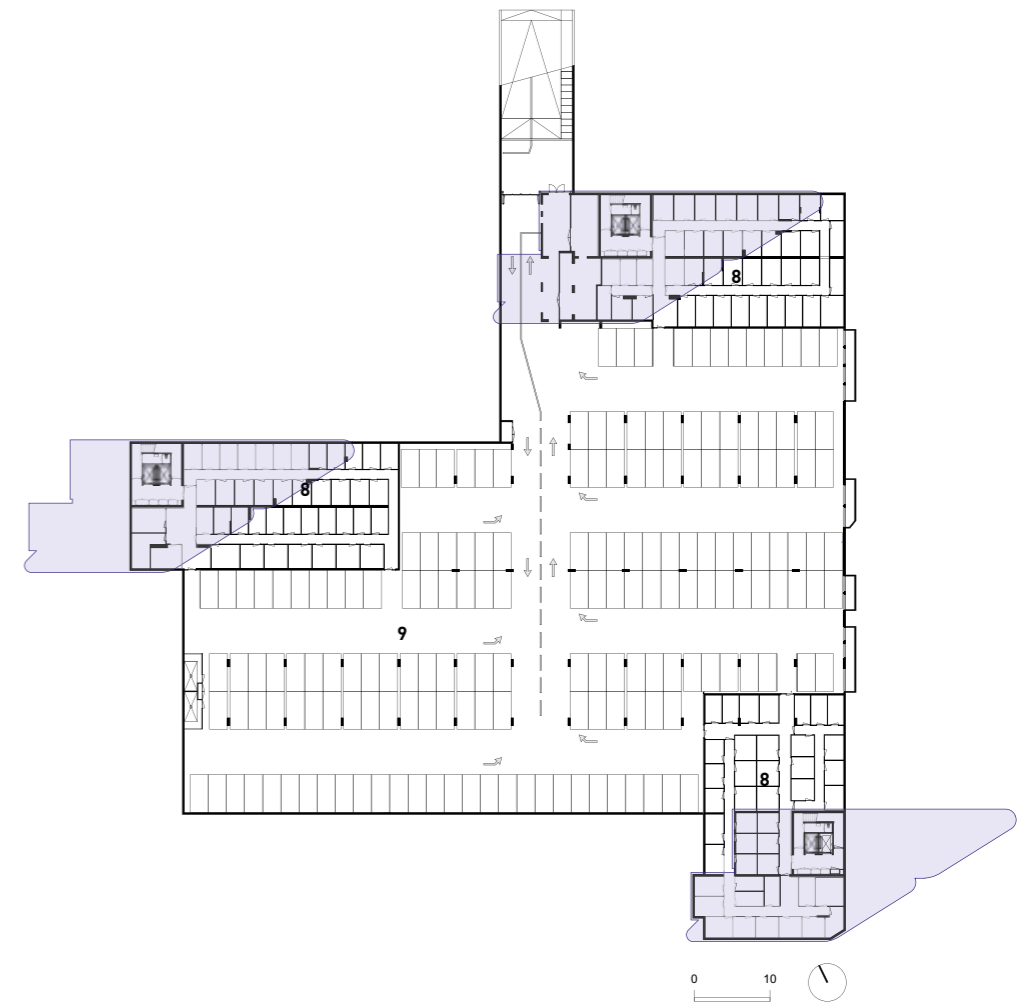

Plattegrond parkeerkelder | Basement parking floor plan

- Legenda:**
- 1. entree
  - 2. lift
  - 3. trappenhuis
  - 4. woonkamer
  - 5. slaapkamer
  - 6. keuken
  - 7. balkon
  - 8. bergingen
  - 9. parkeerplaatsen

- Caption:**
- 1. portal
  - 2. elevator
  - 3. stairs
  - 4. livingroom
  - 5. bedroom
  - 6. kitchen
  - 7. balcony
  - 8. storage
  - 9. parking

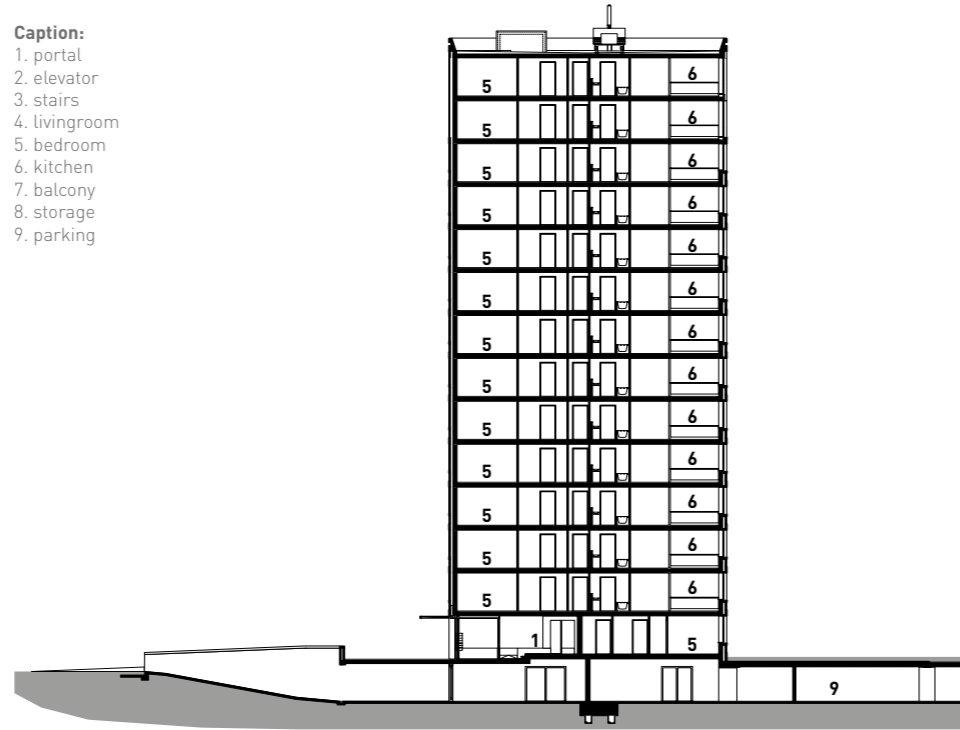

**Dwarsdoorsnedes** | cross sections

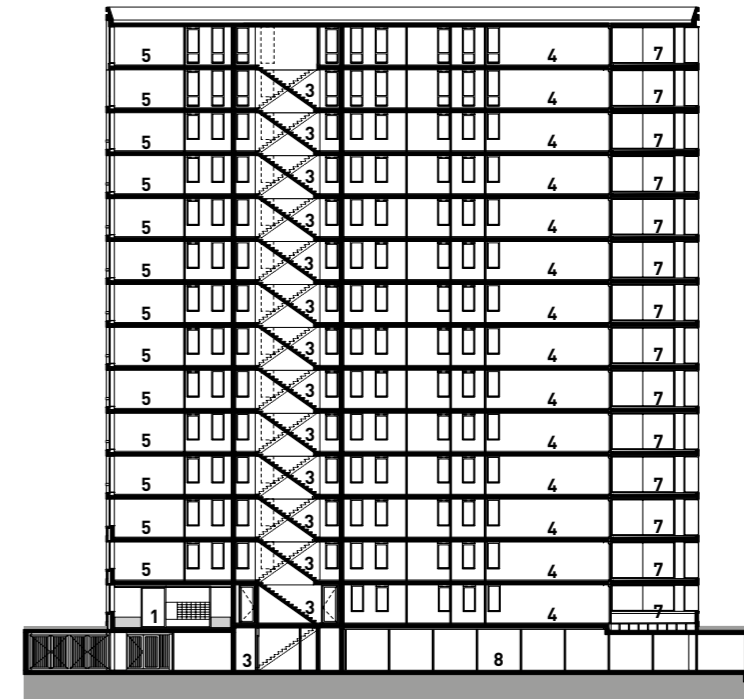

**Langsdoorsnedes** | longitudinal sections

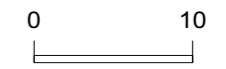

- Legenda:**
- 1. entree
  - 2. lift
  - 3. trappenhuis
  - 4. woonkamer
  - 5. slaapkamer
  - 6. keuken
  - 7. balkon
  - 8. bergingen
  - 9. parkeerplaatsen

- Caption:**
- 1. portal
  - 2. elevator
  - 3. stairs
  - 4. livingroom
  - 5. bedroom
  - 6. kitchen
  - 7. balcony
  - 8. storage
  - 9. parking

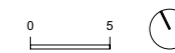
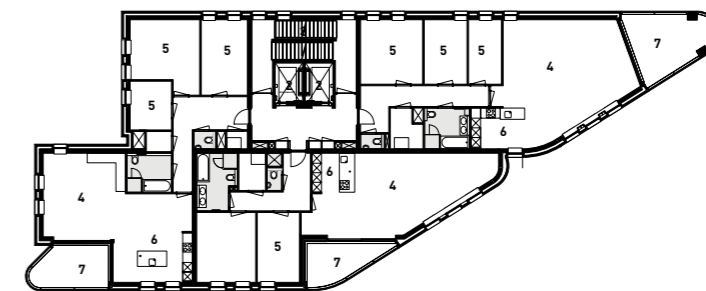

**Verdieping 1-13** | Level 1-13





Photo: Arjen Schmitz



0004 De Amazones, Den Bosch

0004 De Amazones, Den Bosch

**dok**  
architecten





Photo: Arjen Schmitz







Photo: Arjen Schmitz







Photo: Arjen Schmitz



0004 De Amazones, Den Bosch

0004 De Amazones, Den Bosch

**dok**  
architecten